Dernbachwiesen

Wanderportal: Parkplatz Dernbachtal, zwischen Herborn-Seelbach und Mittenaar-Ballersbach
Streckenlänge: 13,5 km
Aufstieg: 545 m
Gehzeit: 4 Stunden
Anforderung: keine besonderen Anforderungen
Gastronomie: Auswahl an Gaststätten in Herborn, Seelbach und Sinn

Beschreibung der Tour:
Die Wanderung verläuft „quer durch die Hörre", eines der größten zusammenhängenden Waldgebiete Hessens. Trotz des waldigen Gesamteindruckes gibt es auf der Tour zahlreiche Ausblicke in die umliegenden Täler zu genießen, bspw. mit Blick auf die Burg Greifenstein oder das Dilltal. Auf dem Kamm des Höhenzugs wird eine mittelalterliche Handelsstraße, der Rennweg, gequert. Ganz in der Nähe finden sich Siedlungsstrukturen, die bereits vor über 4000 Jahren angelegt wurden. Ein weiterer Blick in die Vergangenheit ermöglicht die mittelalterliche Grenzbefestigung auf der ehemaligen Landesgrenze zwischen Solms und Nassau. Hier sind Überreste der Landhege mit Wall und Graben auch heute noch zu sehen. Vor dem abschließenden Abstieg zum Wanderportal können Wanderer in dem »Turnvater« Jahn gewidmeten Jahntempel die Blicke über Herborn schweifen lassen.

Anreise:
Mit öffentlichen Verkehrsmitteln ist das Wanderportal nicht erreichbar. Ein möglicher Einstieg ist die Haltestelle Sinn Firma Haas+Sohn (850 m zum Weg), zu erreichen mit dem Bus 530 vom Bahnhof Herborn / Bahnhof Sinn aus.

Erlebnistipp:
In der Kirche des Dorfes Ballersbach sind Wandmalereien aus der Zeit um 1500 zu sehen, die in der Region einzigartig sind.

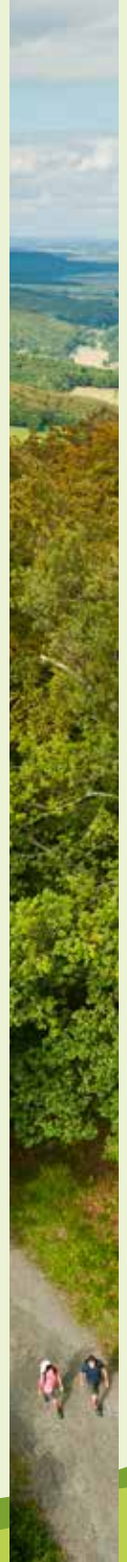

Naturpark Lahn-Dill-Bergland – intensiverleben

Willkommen im Naturpark Lahn-Dill-Bergland! Sie betreten eine zauberhafte Region in Mittelhessen. Vielseitige Naturerlebnisse, bleibende Eindrücke und Wohlfühlmomente warten auf Sie – ohne, dass Sie Eintritt dafür zahlen müssen. Denn anders als der Name vermuten lässt, sind Naturparke keine eingezäunten Landschaften, wie z.B. ein Tierpark, sondern Großschutzgebiete nach dem Bundesnaturschutzgesetz. Besonders gut können Sie das Lahn-Dill-Bergland in Wanderschuhen entdecken!

Premiumweg, was ist das?
Premiumwege sind vom Deutschen Wanderinstitut e.V. geprüfte und mit dem Wandersiegel ausgezeichnete Wanderwege mit einem hohen Erlebniswert, naturnahen Wegen und einer vorbildlichen Wegweisung.

Wanderportale
Hier starten die Wanderwege. An den Wanderportalen finden Sie Übersichtstafeln und weitere Informationen zum jeweiligen Weg.

TIPP
Mit der Naturpark-App können Sie unterwegs alle Informationen über den Weg auch offline abrufen:

Laden Sie sich unsere kostenlose NATURPARK-APP herunter.
✓ neue Wege entdecken
✓ Touren planen
✓ Quiztouren für die ganze Familie
✓ Gaststätten für die Rast finden

Naturpark Lahn-Dill-Bergland
Herborner Str. 1 • 35080 Bad Endbach
Telefon: 02776 801-15 • info@lahn-dill-bergland.de

Auflage 2019 | © Ideegrafik Kreativagentur | Titelbild: © Helmut Weller

WANDERKARTE

DEUTSCHES WANDERSIEGEL PREMIUMWEG™

NATURPARK LAHN-DILL-BERGLAND

Extratour

Dernbachwiesen

www.lahn-dill-bergland.de

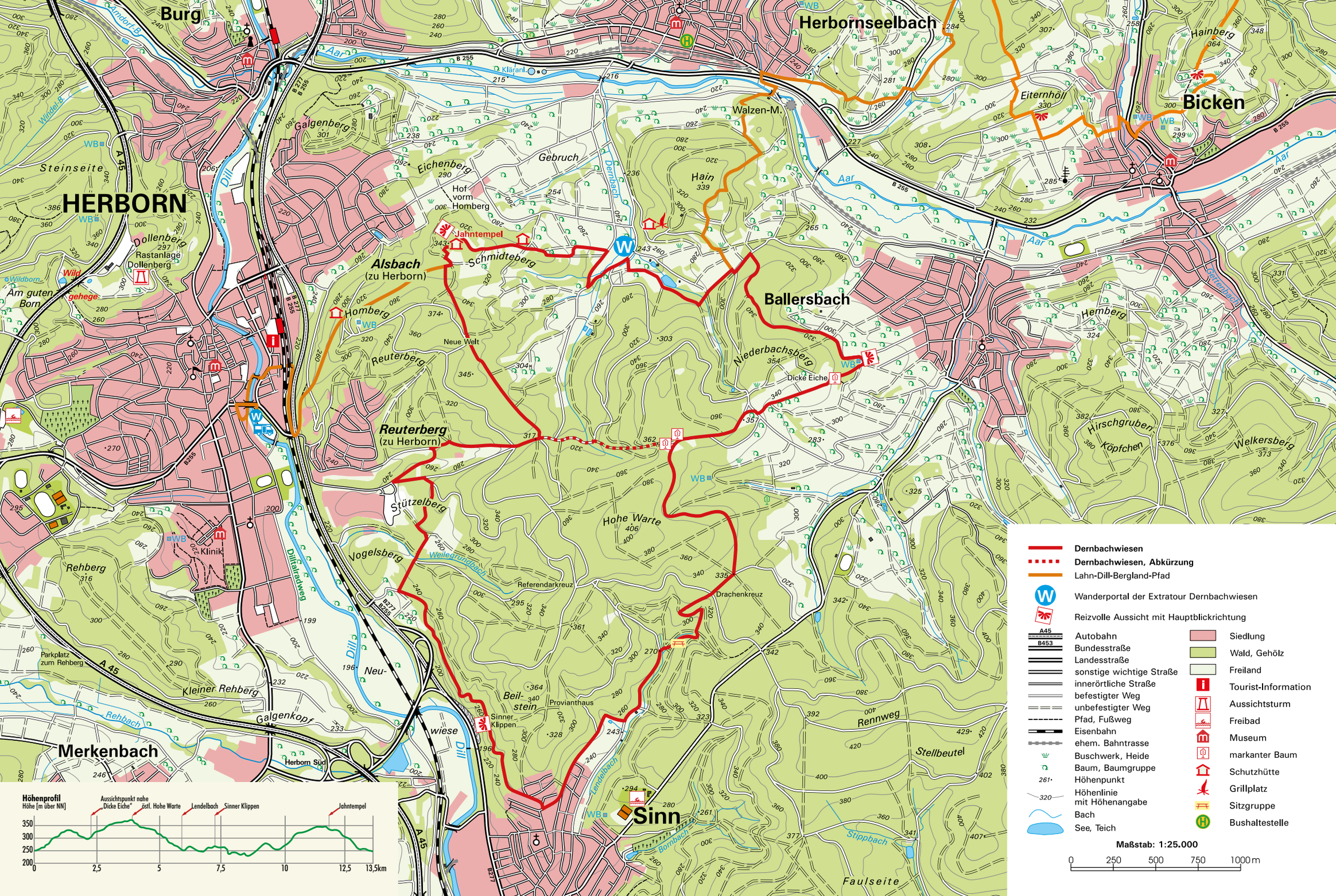
Burg
Herbornseelbach
Bicken
HERBORN
Merkenbach
Sinn
Alsbach
(zu Herborn)
Reuterberg
(zu Herborn)
Ballersbach
Jahntempel
Dicke Eiche
Hohe Warte
Drachenkreuz
Referendarkreuz
Sinner Klippen
Provianthaus
Walzen-M.
Hof vorm Homberg
Neue Welt
Rastanlage Dollenberg
Wildgehege
Am guten Born
Klinik
Parkplatz zum Rehberg
Herborn Süd
Steinseite
Dollenberg
Galgenberg
Eichenberg
Gebruch
Hain
Homberg
Reuterberg
Stützelberg
Vogelsberg
Rehberg
Kleiner Rehberg
Galgenkopf
Neu-wiese
Beil-stein
Niederbachsberg
Eiternhöll
Hainberg
Hemberg
Hirschgruben
Köpfchen
Welkersberg
Rennweg
Stellbeutel
Faulseite
Stippbach
Bornbach
Lendelbach
Weilegrundbach
Dernbach
Gottesbach
Diltalradweg
Dill
Aar
Rehbach
Windeb.
Amdorf B.
Kläranl.
A 45
B 255
B 277
B 238
B 453
WB
Höhenprofil
Höhe [m über NN]
Aussichtspunkt nahe „Dicke Eiche"
östl. Hohe Warte
Lendelbach
Sinner Klippen
Jahntempel
350
300
250
200
0
2,5
5
7,5
10
12,5
13,5km
Dernbachwiesen
Dernbachwiesen, Abkürzung
Lahn-Dill-Bergland-Pfad
Wanderportal der Extratour Dernbachwiesen
Reizvolle Aussicht mit Hauptblickrichtung
Autobahn
Bundesstraße
Landesstraße
sonstige wichtige Straße
innerörtliche Straße
befestigter Weg
unbefestigter Weg
Pfad, Fußweg
Eisenbahn
ehem. Bahntrasse
Buschwerk, Heide
Baum, Baumgruppe
Höhenpunkt
Höhenlinie mit Höhenangabe
Bach
See, Teich
Siedlung
Wald, Gehölz
Freiland
Tourist-Information
Aussichtsturm
Freibad
Museum
markanter Baum
Schutzhütte
Grillplatz
Sitzgruppe
Bushaltestelle
Maßstab: 1:25.000
0
250
500
750
1000 m